



## Nº de Asuntos

Año: 2022 Trimestre 3 al 3	Órganos	En Tramite Al Inicio Del Periodo	Ingresados		Resueltos		En Tramite Al Final Del Periodo	
COMPETENCIAS	Nº	Nº Asuntos	Nº Asuntos	Media x Órgano	Nº Asuntos	Media x Órgano	Nº Asuntos	Media x Órgano
<b>Jurisdicción Civil ( 1 ):</b>								
Jdos. 1ª Instancia	6	3.595	1.938	323,00	1.668	278,00	3.805	634,17
Jdos. de lo Mercantil	3	557	152	50,67	148	49,33	615	205,00
Jdos. Violencia contra la mujer	22	243	111	5,05	70	3,18	284	12,91
Jdos. Familia	1	555	217	217,00	205	205,00	567	567,00
Jdos. 1ª Instª. e Instr.	46	17.771	7.210	156,74	6.474	140,74	18.162	394,83
Jdos. de Menores	2	0	0	0,00	0	0,00	0	0,00
A.P. Secciones Civiles	2	2.002	761	380,50	564	282,00	2.199	1.099,50
A.P. Secciones Mixtas	1	158	103	103,00	86	86,00	175	175,00
T.S.J. Sala Civil y Penal	1	2	2	2,00	3	3,00	1	1,00
<b>TOTAL</b>	<b>63</b>	<b>24.883</b>	<b>10.494</b>	<b>166,57</b>	<b>9.218</b>	<b>146,32</b>	<b>25.808</b>	<b>409,65</b>
<b>Jurisdicción Penal ( 2 ):</b>								
Jdos. Instrucción	4	1.251	2.314	578,50	2.217	554,25	1.357	339,25
Jdos. 1ª Instª. e Instr.	46	9.510	8.099	176,07	7.168	155,83	10.350	225,00
Jdos. Violencia contra la mujer	22	1.102	1.043	47,41	890	40,45	1.240	56,36
Jdos. de Menores	2	218	149	74,50	124	62,00	245	122,50
Jdos. Vigilancia Penitenciaria	1	485	830	830,00	689	689,00	626	626,00
Jdos. de lo Penal	8	1.611	541	67,63	610	76,25	1.608	201,00
Jdos. de lo Penal de Ejecutorias	0	-	-	-	-	-	-	-
A.P. Secciones Penales	2	169	431	215,50	430	215,00	171	85,50
A.P. Secciones Mixtas	1	110	142	142,00	134	134,00	122	122,00
T.S.J. Sala Civil y Penal	1	1	8	8,00	8	8,00	1	1,00
<b>TOTAL</b>	<b>67</b>	<b>14.457</b>	<b>13.557</b>	<b>202,34</b>	<b>12.270</b>	<b>183,13</b>	<b>15.720</b>	<b>234,63</b>
<b>Jurisdicción Cont.-Admva.:</b>								
Jdos Cont.-Admvo.	6	715	268	44,67	224	37,33	759	126,50
T.S.J. Sala Cont.-Admvo.	1	179	149	149,00	138	138,00	190	190,00
<b>TOTAL</b>	<b>7</b>	<b>894</b>	<b>417</b>	<b>59,57</b>	<b>362</b>	<b>51,71</b>	<b>949</b>	<b>135,57</b>
<b>Jurisdicción Social:</b>								
Jdos. de lo Social	8	4.570	1.395	174,38	1.108	138,50	4.853	606,63
Jdos. De lo Social de Ejecuciones	0	-	-	-	-	-	-	-
T.S.J. Sala Social	1	247	159	159,00	162	162,00	245	245,00
<b>TOTAL</b>	<b>9</b>	<b>4.817</b>	<b>1.554</b>	<b>172,67</b>	<b>1.270</b>	<b>141,11</b>	<b>5.098</b>	<b>566,44</b>
<b>TOTAL JURISDICCIONES</b>	<b>94</b>	<b>45.051</b>	<b>26.022</b>	<b>276,83</b>	<b>23.120</b>	<b>245,96</b>	<b>47.575</b>	<b>506,12</b>

(1) Incluida Jurisdicción Voluntaria

(2) Excluidas Diligencias Indeterminadas

Fecha Informe: 26 nov. 2022



## Resolución de Asuntos

Año: 2022	Trimestre 3 al 3	Órganos	SENTENCIAS		AUTOS		DECRETOS		
COMPETENCIAS			Nº	Nº Sentencias	Media x Órgano	Nº Autos	Media x Órgano	Nº Decretos	Media x Órgano
<b>Jurisdicción Civil ( 1 ):</b>									
Jdos. 1ª Instancia	6	407	67,83	624	104,00	808	134,67		
Jdos. de lo Mercantil	3	40	13,33	143	47,67	76	25,33		
Jdos. Violencia contra la mujer	22	29	1,32	21	0,95	9	0,41		
Jdos. Familia	1	113	113,00	79	79,00	60	60,00		
Jdos. 1ª Instª. e Instr.	46	1.627	35,37	2.048	44,52	2.985	64,89		
Jdos. de Menores	2	0	0,00	0	0,00	0	0,00		
A.P. Secciones Civiles	2	329	164,50	86	43,00	134	67,00		
A.P. Secciones Mixtas	1	49	49,00	31	31,00	0	0,00		
T.S.J. Sala Civil y Penal	1	0	0,00	3	3,00	0	0,00		
<b>TOTAL</b>	<b>84</b>	<b>2.594</b>	<b>30,88</b>	<b>3.035</b>	<b>36,13</b>	<b>4.072</b>	<b>48,48</b>		
<b>Jurisdicción Penal ( 2 ):</b>									
Jdos. Instrucción	4	171	42,75	1.441	360,25	25	6,25		
Jdos. 1ª Instª. e Instr.	46	867	18,85	4.566	99,26	92	2,00		
Jdos. Violencia contra la mujer	22	139	6,32	568	25,82	10	0,45		
Jdos. de Menores	2	47	23,50	77	38,50	0	0,00		
Jdos. Vigilancia Penitenciaria	1	-	-	683	683,00	0	0,00		
Jdos. de lo Penal	8	454	56,75	22	2,75	722	90,25		
Jdos. de lo Penal de Ejecutorias	0	-	-	-	-	-	-		
A.P. Secciones Penales	2	114	57,00	316	158,00	7	3,50		
A.P. Secciones Mixtas	1	34	34,00	100	100,00	7	7,00		
T.S.J. Sala Civil y Penal	1	6	6,00	2	2,00	0	0,00		
<b>TOTAL</b>	<b>87</b>	<b>1.832</b>	<b>21,06</b>	<b>7.775</b>	<b>89,37</b>	<b>863</b>	<b>9,92</b>		
<b>Jurisdicción Cont.-Admva.:</b>									
Jdos. Cont.-Admvo.	6	139	23,17	78	13,00	41	6,83		
T.S.J. Sala Cont.-Admvo.	1	123	123,00	35	35,00	12	12,00		
<b>TOTAL</b>	<b>7</b>	<b>262</b>	<b>37,43</b>	<b>113</b>	<b>16,14</b>	<b>53</b>	<b>7,57</b>		
<b>Jurisdicción Social:</b>									
Jdos. de lo Social	8	627	78,38	155	19,38	527	65,88		
Jdos. De lo Social de Ejecuciones	0	-	-	-	-	-	-		
T.S.J. Sala Social	1	151	151,00	3	3,00	8	8,00		
<b>TOTAL</b>	<b>9</b>	<b>778</b>	<b>86,44</b>	<b>158</b>	<b>17,56</b>	<b>535</b>	<b>59,44</b>		
<b>TOTAL JURISDICCIONES</b>	<b>94</b>	<b>5.466</b>	<b>58,15</b>	<b>11.081</b>	<b>117,88</b>	<b>5.523</b>	<b>58,76</b>		



## Ejecución de Sentencias

Año: 2022	Trimestre 3 al 3	Registradas	Resueltas	En Tramite Al Final Del Periodo
<b>COMPETENCIAS</b>				
<b>Jurisdicción Civil ( 1 ):</b>				
Jdos. 1ª Instancia		469	251	7.347
Jdos. de lo Mercantil		12	48	496
Jdos. Violencia contra la mujer		18	5	163
Jdos. Familia		38	49	362
Jdos. 1ª Instª. e Instr.		1.881	1.955	34.321
Jdos. de Menores		0	0	0
A.P. Secciones Civiles		-	-	-
A.P. Secciones Mixtas		-	-	-
T.S.J. Sala Civil y Penal		0	0	1
<b>TOTAL</b>		<b>2.418</b>	<b>2.308</b>	<b>42.690</b>
<b>Jurisdicción Penal ( 2 ):</b>				
Jdos. Instrucción		102	136	175
Jdos. 1ª Instª. e Instr.		301	278	1.428
Jdos. Violencia contra la mujer		25	22	42
Jdos. de Menores		44	167	268
Jdos. Vigilancia Penitenciaria		-	-	-
Jdos. de lo Penal		962	1.499	4.430
Jdos. de lo Penal de Ejecutorias		-	-	-
A.P. Secciones Penales		21	32	240
A.P. Secciones Mixtas		3	11	107
T.S.J. Sala Civil y Penal		0	0	1
<b>TOTAL</b>		<b>1.458</b>	<b>2.145</b>	<b>6.691</b>
<b>Jurisdicción Cont.-Admva.:</b>				
Jdos Cont.-Admvo.		24	21	277
T.S.J. Sala Cont.-Admvo.		26	9	68
<b>TOTAL</b>		<b>50</b>	<b>30</b>	<b>345</b>
<b>Jurisdicción Social:</b>				
Jdos. de lo Social		300	247	882
Jdos. De lo Social de Ejecuciones		-	-	-
T.S.J. Sala Social		0	0	0
<b>TOTAL</b>		<b>300</b>	<b>247</b>	<b>882</b>
<b>TOTAL JURISDICCIONES</b>		<b>4.226</b>	<b>4.730</b>	<b>50.608</b>



## Evolución

Año: 2022 Trimestre 3 al 3	En Tramite Al Inicio Del Periodo	Ingresados	Resueltos	En Tramite Al Final Del Periodo	Sentencias	Autos	Tasas Resolución	Tasas Pendencia	Tasas Sentencia	Tasas Congestión
COMPETENCIAS										
<b>Jurisdicción Civil ( 1 ):</b>										
Jdos. 1ª Instancia	1,6%	24,1%	9,8%	6,2%	23,3%	5,6%	-11,5%	-3,3%	-37,3%	-1,2%
Jdos. de lo Mercantil	1,5%	21,6%	62,6%	4,1%	17,6%	25,4%	23,1%	-36,8%	-30,8%	-36,8%
Jdos. Violencia contra la mujer	2,1%	58,6%	-12,5%	24,6%	-32,6%	-12,5%	-44,8%	42,4%	-22,9%	31,4%
Jdos. Familia	-13,7%	-3,6%	-19,3%	-7,0%	-9,6%	19,7%	-16,3%	15,2%	112,1%	10,2%
Jdos. 1ª Instª. e Instr.	-8,2%	9,6%	-4,6%	-4,0%	-23,3%	6,3%	-13,0%	0,6%	-11,4%	1,0%
Jdos. de Menores	-	-	-	-	-	-	-	-	-	-
A.P. Secciones Civiles	1,9%	2,0%	-10,0%	5,5%	-28,6%	87,0%	-11,8%	17,2%	-20,7%	13,3%
A.P. Secciones Mixtas	17,9%	18,4%	11,7%	21,5%	-15,5%	72,2%	-5,7%	8,8%	-24,4%	5,7%
T.S.J. Sala Civil y Penal	100,0%	0,0%	0,0%	-	-	0,0%	0,0%	-	-	33,3%
<b>TOTAL</b>	<b>-5,7%</b>	<b>11,7%</b>	<b>-2,4%</b>	<b>-1,4%</b>	<b>-18,2%</b>	<b>8,9%</b>	<b>-12,7%</b>	<b>1,0%</b>	<b>-16,5%</b>	<b>1,1%</b>
<b>Jurisdicción Penal ( 2 ):</b>										
Jdos. Instrucción	-3,5%	-10,6%	-12,2%	-2,8%	-31,3%	-14,4%	-1,8%	10,7%	-21,8%	4,5%
Jdos. 1ª Instª. e Instr.	-0,5%	8,3%	0,6%	6,5%	-1,5%	-0,1%	-7,1%	5,9%	-2,1%	2,7%
Jdos. Violencia contra la mujer	22,9%	18,0%	15,0%	28,5%	13,0%	10,7%	-2,5%	11,7%	-1,7%	4,7%
Jdos. de Menores	-5,6%	13,7%	2,5%	1,2%	-7,8%	8,5%	-9,9%	-1,2%	-10,1%	-1,1%
Jdos. Vigilancia Penitenciaria	-6,0%	0,9%	-18,9%	28,0%	-	-19,6%	-19,6%	57,9%	-	21,2%
Jdos. de lo Penal	24,7%	-13,6%	19,4%	12,9%	4,1%	4,8%	38,1%	-5,4%	-12,8%	-6,0%
Jdos. de lo Penal de Ejecutorias	-	-	-	-	-	-	-	-	-	-
A.P. Secciones Penales	16,6%	-3,1%	-7,3%	35,7%	-0,9%	-9,2%	-4,3%	46,4%	7,0%	9,7%
A.P. Secciones Mixtas	20,9%	8,4%	-5,0%	50,6%	-8,1%	-2,0%	-12,3%	58,5%	-3,3%	19,4%
T.S.J. Sala Civil y Penal	-80,0%	-42,9%	-55,6%	0,0%	-62,5%	0,0%	-22,2%	125,0%	-15,6%	6,6%
<b>TOTAL</b>	<b>3,0%</b>	<b>3,3%</b>	<b>-2,1%</b>	<b>8,9%</b>	<b>-3,9%</b>	<b>-4,7%</b>	<b>-5,2%</b>	<b>11,2%</b>	<b>-1,9%</b>	<b>5,3%</b>
<b>Jurisdicción Cont.-Admva.:</b>										
Jdos. Cont.-Admvo.	-7,1%	-20,0%	-8,2%	-12,4%	-19,2%	8,3%	14,8%	-4,5%	-12,0%	-3,1%
T.S.J. Sala Cont.-Admvo.	-32,7%	-30,0%	-41,5%	-21,8%	-11,5%	-50,0%	-16,4%	33,7%	51,3%	17,1%
<b>TOTAL</b>	<b>-13,7%</b>	<b>-23,9%</b>	<b>-24,6%</b>	<b>-14,4%</b>	<b>-15,8%</b>	<b>-20,4%</b>	<b>-0,9%</b>	<b>13,5%</b>	<b>11,7%</b>	<b>9,7%</b>
<b>Jurisdicción Social:</b>										
Jdos. de lo Social	5,5%	14,4%	-2,3%	10,1%	-7,5%	27,0%	-14,6%	12,7%	-5,4%	10,0%
Jdos. De lo Social de Ejecuciones	-	-	-	-	-	-	-	-	-	-
T.S.J. Sala Social	118,6%	-34,3%	1,3%	25,6%	0,0%	-62,5%	54,1%	24,1%	-1,2%	13,0%
<b>TOTAL</b>	<b>8,4%</b>	<b>6,4%</b>	<b>-1,9%</b>	<b>10,8%</b>	<b>-6,2%</b>	<b>21,5%</b>	<b>-7,7%</b>	<b>12,8%</b>	<b>-4,4%</b>	<b>9,9%</b>
<b>TOTAL JURISDICCIONES</b>	<b>-1,8%</b>	<b>6,1%</b>	<b>-2,6%</b>	<b>2,7%</b>	<b>-12,1%</b>	<b>-1,2%</b>	<b>-8,3%</b>	<b>5,5%</b>	<b>-9,9%</b>	<b>3,6%</b>

NOTA ACLARATORIA: En el año 2007 se ha pasado a recoger, por primera vez, el dato de número de autos finales en los órganos de la jurisdicción penal.

Por este motivo el dato de la evolución de los autos, en los órganos de esta jurisdicción, respecto al mismo periodo del año anterior carece de significación



## Tasas

Año: 2022 Trimestre 3 al 3	Resolución	Pendencia	Sentencia	Congestión
<b>COMPETENCIAS</b>				
<b>Jurisdicción Civil ( 1 ):</b>				
Jdos. 1ª Instancia	0,86	2,28	0,24	3,32
Jdos. de lo Mercantil	0,97	4,16	0,27	4,79
Jdos. Violencia contra la mujer	0,63	4,06	0,41	5,06
Jdos. Familia	0,94	2,77	0,55	3,77
Jdos. 1ª Instª. e Instr.	0,90	2,81	0,25	3,86
Jdos. de Menores	-	-	-	-
A.P. Secciones Civiles	0,74	3,90	0,58	4,90
A.P. Secciones Mixtas	0,83	2,03	0,57	3,03
T.S.J. Sala Civil y Penal	1,50	0,33	0,00	1,33
<b>TOTAL</b>	<b>0,88</b>	<b>2,80</b>	<b>0,28</b>	<b>3,84</b>
<b>Jurisdicción Penal ( 2 ):</b>				
Jdos. Instrucción	0,96	0,61	0,08	1,61
Jdos. 1ª Instª. e Instr.	0,89	1,44	0,12	2,46
Jdos. Violencia contra la mujer	0,85	1,39	0,16	2,41
Jdos. de Menores	0,83	1,98	0,38	2,96
Jdos. Vigilancia Penitenciaria	0,83	0,91	-	1,91
Jdos. de lo Penal	1,13	2,64	0,74	3,53
Jdos. de lo Penal de Ejecutorias	-	-	-	-
A.P. Secciones Penales	1,00	0,40	0,27	1,40
A.P. Secciones Mixtas	0,94	0,91	0,25	1,88
T.S.J. Sala Civil y Penal	1,00	0,13	0,75	1,13
<b>TOTAL</b>	<b>0,91</b>	<b>1,28</b>	<b>0,15</b>	<b>2,28</b>
<b>Jurisdicción Cont.-Admva.:</b>				
Jdos Cont.-Admvo.	0,84	3,39	0,62	4,39
T.S.J. Sala Cont.-Admvo.	0,93	1,38	0,89	2,38
<b>TOTAL</b>	<b>0,87</b>	<b>2,62</b>	<b>0,72</b>	<b>3,62</b>
<b>Jurisdicción Social:</b>				
Jdos. de lo Social	0,79	4,38	0,57	5,38
Jdos. De lo Social de Ejecuciones	-	-	-	-
T.S.J. Sala Social	1,02	1,51	0,93	2,51
<b>TOTAL</b>	<b>0,82</b>	<b>4,01</b>	<b>0,61</b>	<b>5,02</b>
<b>TOTAL JURISDICCIONES</b>	<b>0,89</b>	<b>2,06</b>	<b>0,24</b>	<b>3,07</b>



#### DEFINICIONES USADAS EN LOS INFORMES ESTADÍSTICOS

**Tasa de sentencia:** Cociente entre el número de sentencias y el de asuntos resueltos, expresado en tanto por ciento. Indica el porcentaje de asuntos que se resuelven por sentencia.

**Tasa de pendencia:** Cociente entre los asuntos pendientes al final del periodo y los resueltos en ese periodo. Cuando el periodo sea distinto del año se ponderará el número de asuntos resueltos para expresarlo en términos anuales. Si se multiplica por 12 indica el número de meses que se necesitaría, con el mismo ritmo resolutivo y sin ningún ingreso, para acabar con la pendencia. Su principal finalidad es permitir la comparación de la pendencia de órganos, territorios, o jurisdicciones, o de estos a lo largo del tiempo.  
Un órgano, territorio o jurisdicción está en mejor situación cuanto menor sea su tasa de pendencia.

**Tasa de resolución:** Cociente entre los asuntos resueltos y los ingresados en un determinado periodo. Pone en relación el volumen de ingreso con la capacidad resolutiva.  
Un órgano, territorio o jurisdicción está en mejor situación cuanto mayor sea su tasa de resolución.  
Si es mayor que uno indica que se está resolviendo más de lo que ingresa.

**Tasa de congestión:** Cociente donde el numerador está formado por la suma de los asuntos pendientes al inicio del periodo y los registrados en ese periodo y donde el denominador son los asuntos resueltos en dicho periodo.  
Un órgano, territorio o jurisdicción está en mejor situación cuanto menor sea su tasa de congestión.

## INGRESADOS (Por Trimestre)

### TRIBUNAL SUPERIOR DE JUSTICIA DE EXTREMADURA

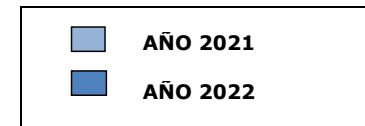
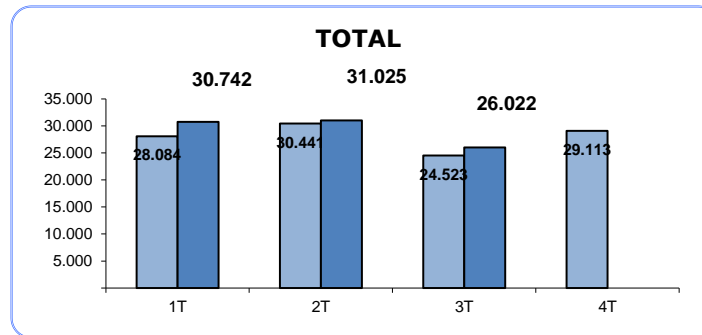
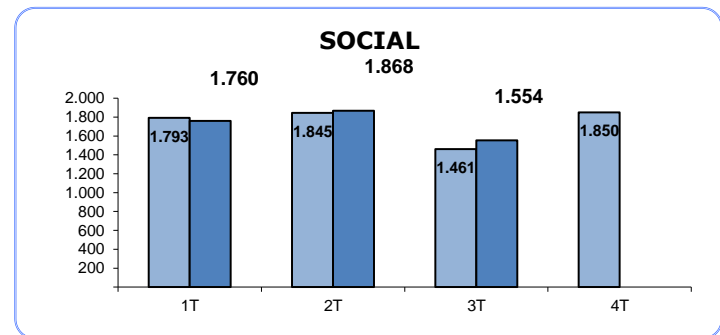
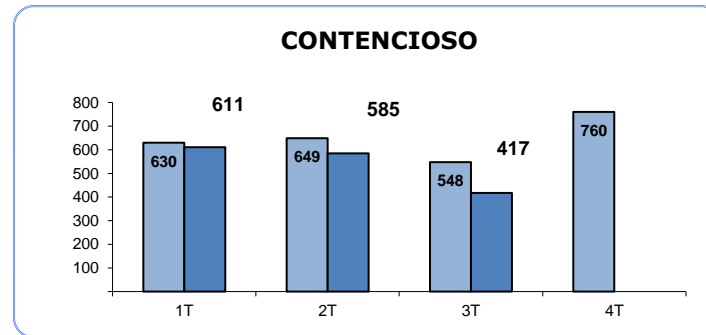
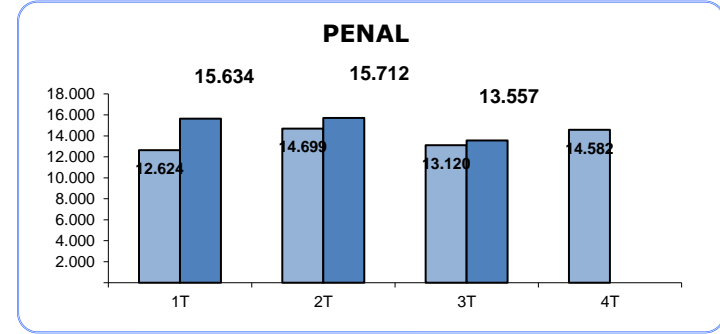
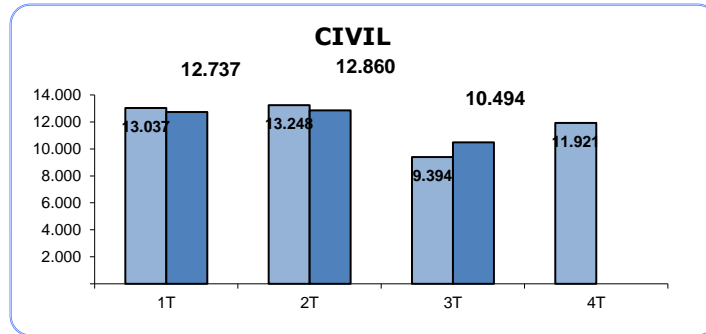

## PENDIENTES FINAL

(Por Trimestre)

### TRIBUNAL SUPERIOR DE JUSTICIA DE EXTREMADURA

#### CIVIL

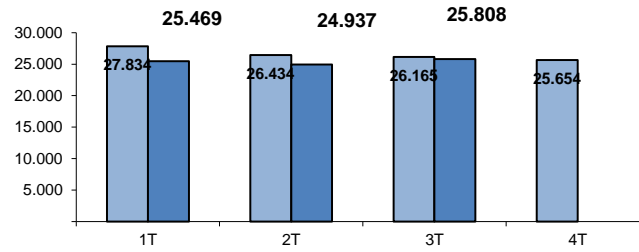

#### PENAL

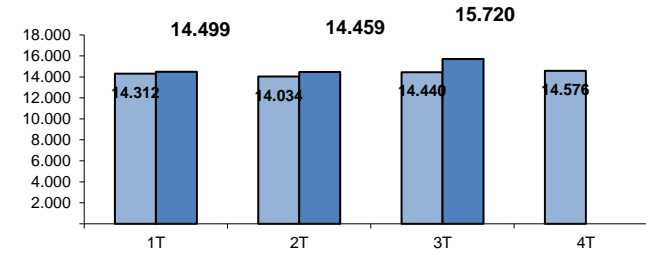

#### CONTENCIOSO

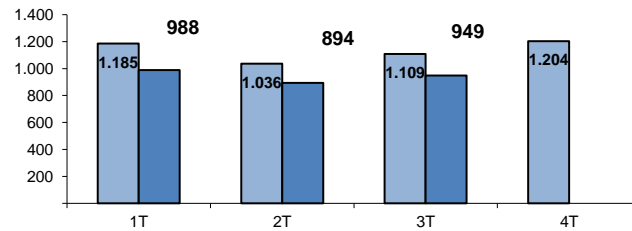

#### SOCIAL

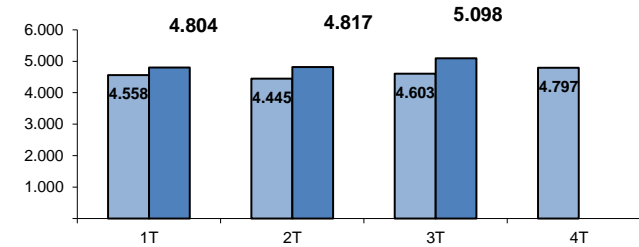

#### TOTAL

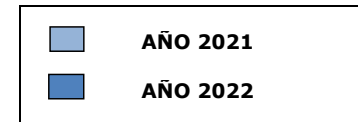
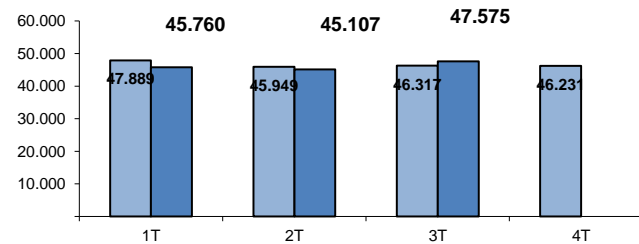

## RESUELTOS (Por Trimestre)

### TRIBUNAL SUPERIOR DE JUSTICIA DE EXTREMADURA

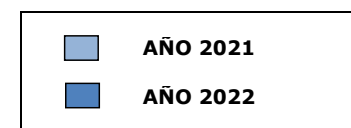
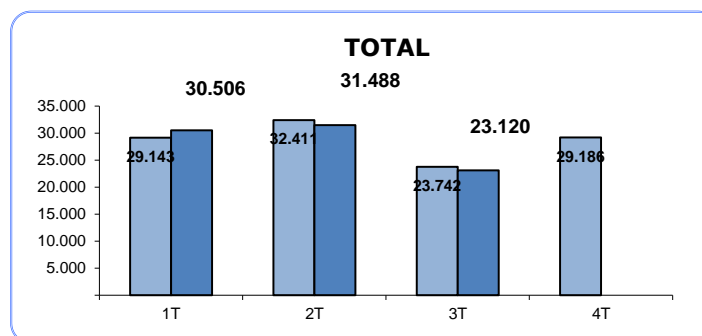
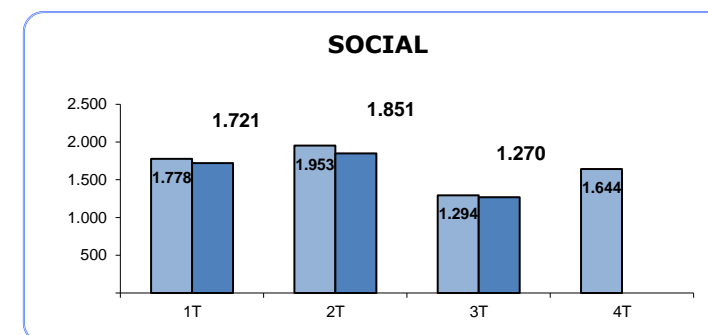
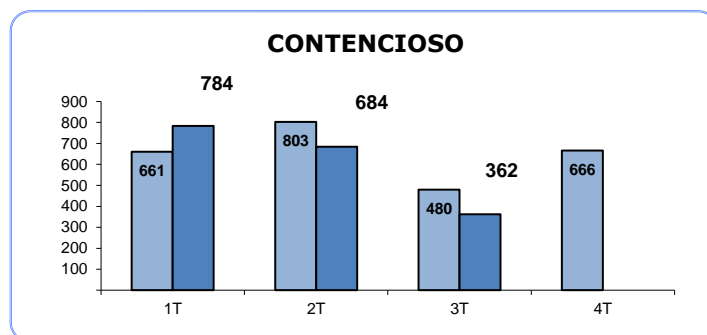
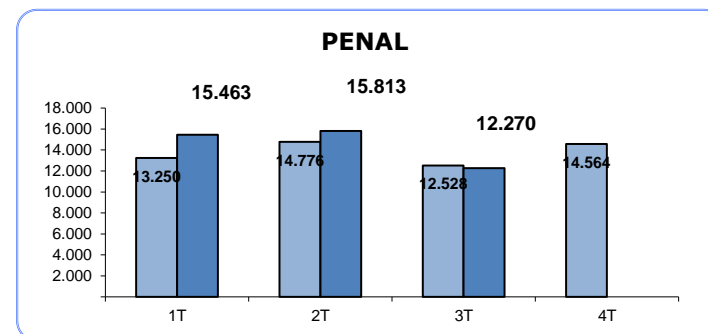
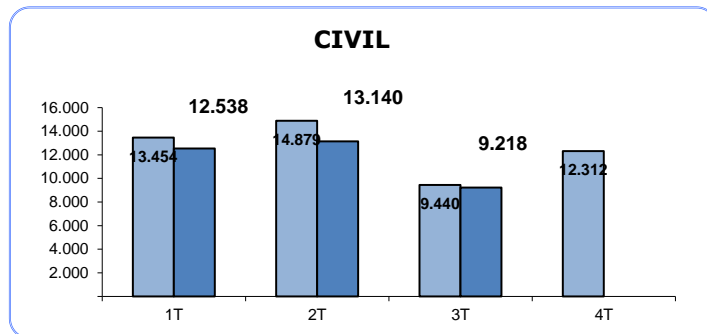

## SENTENCIAS (Por Trimestre)

### TRIBUNAL SUPERIOR DE JUSTICIA DE EXTREMADURA

#### CIVIL

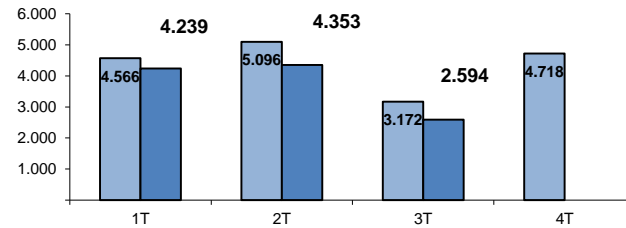

#### PENAL

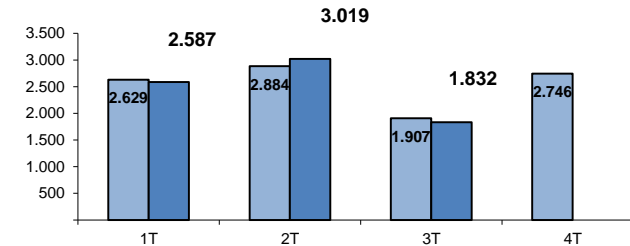

#### CONTENCIOSO

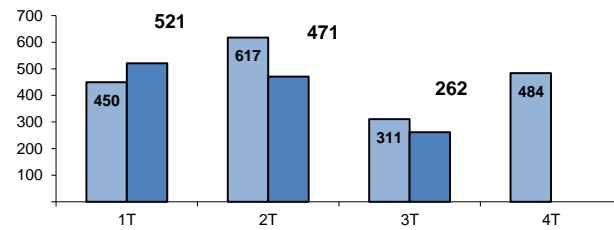

#### SOCIAL

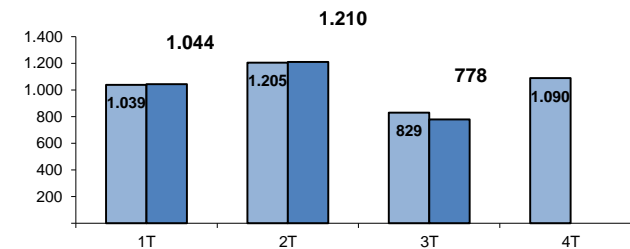

#### TOTAL

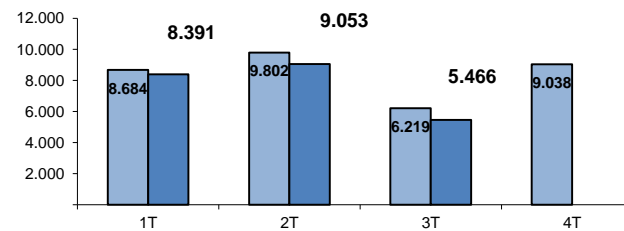

■ AÑO 2021  
■ AÑO 2022

## AUTOS (Por Trimestre)

### TRIBUNAL SUPERIOR DE JUSTICIA DE EXTREMADURA

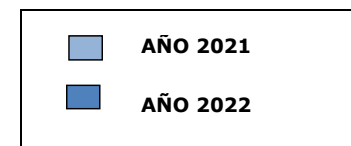
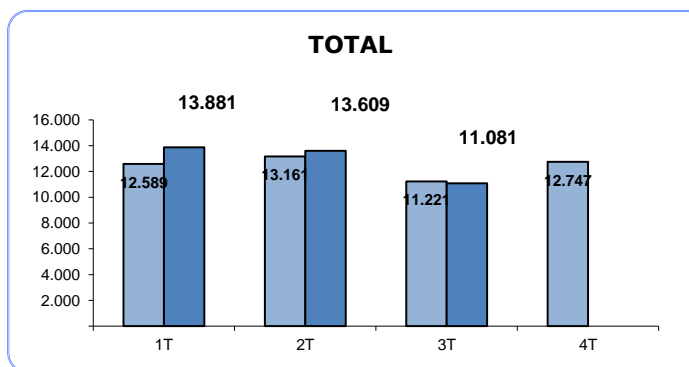
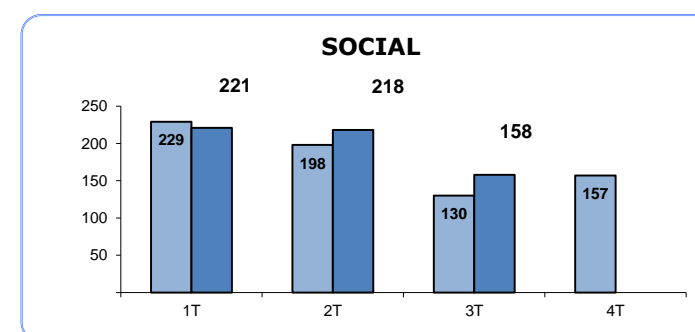
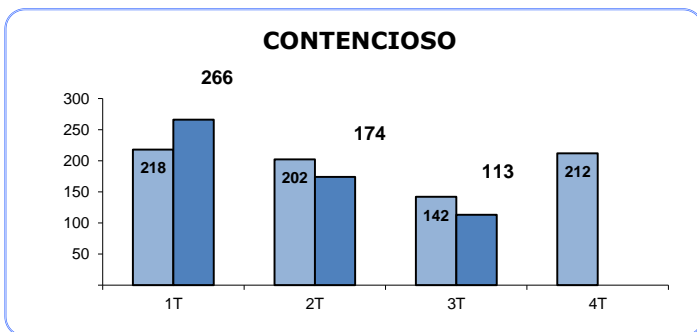
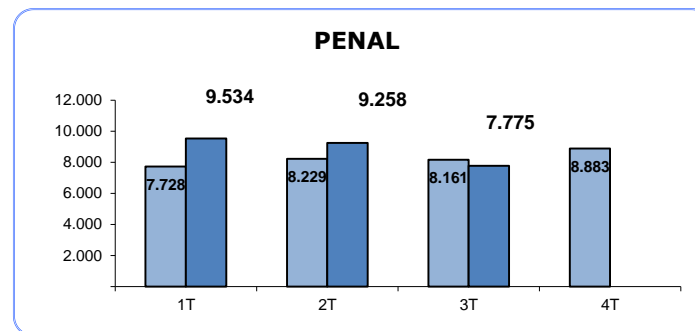
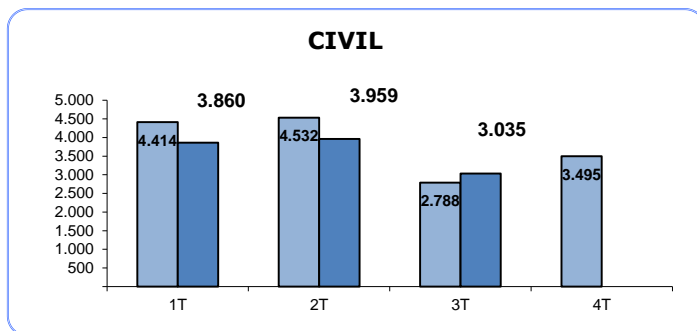

## TASA DE PENDENCIA (1)

(Por Trimestre)

### TRIBUNAL SUPERIOR DE JUSTICIA DE EXTREMADURA

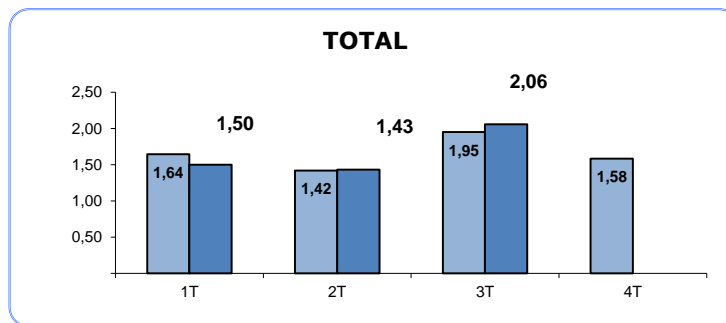
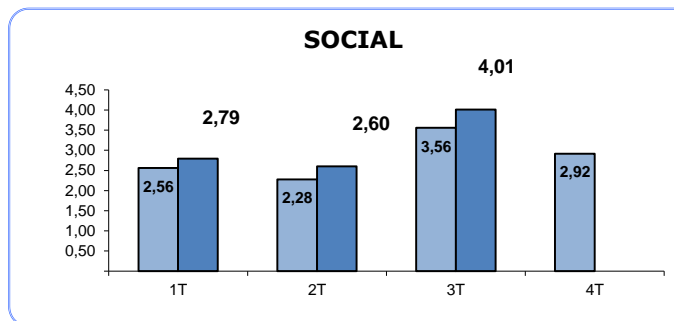
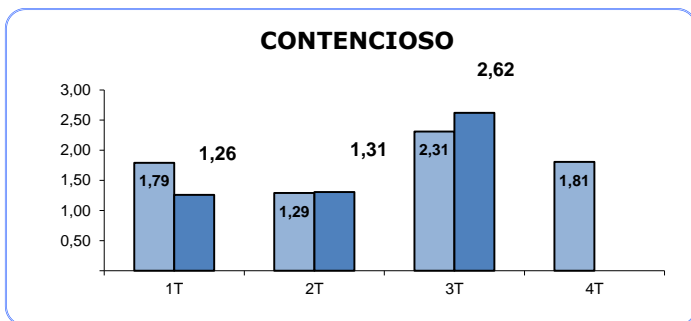
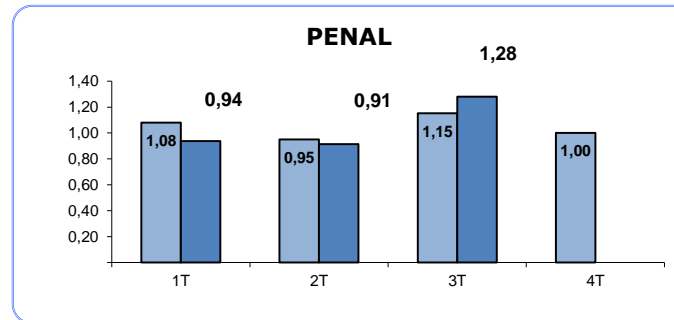
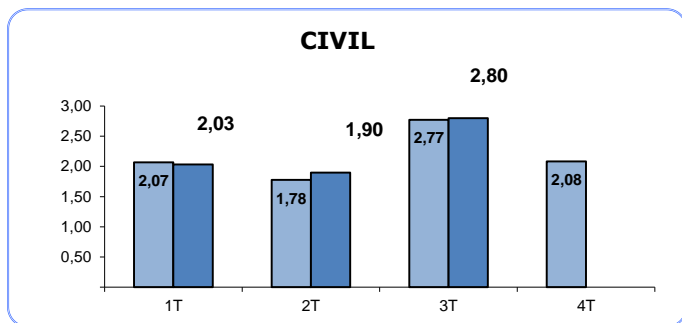

(1) RATIO PENDIENTES/RESUELTOS

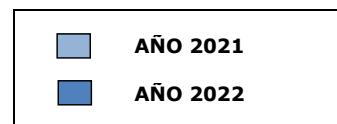

## TASA DE RESOLUCIÓN (1)

(Por Trimestre)

### TRIBUNAL SUPERIOR DE JUSTICIA DE EXTREMADURA

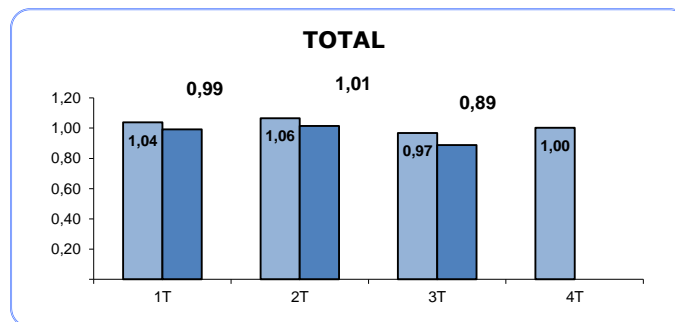
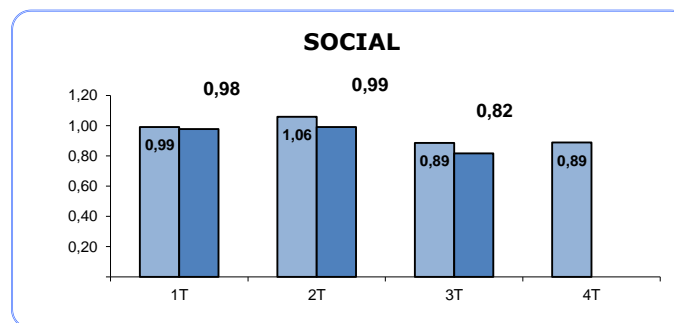
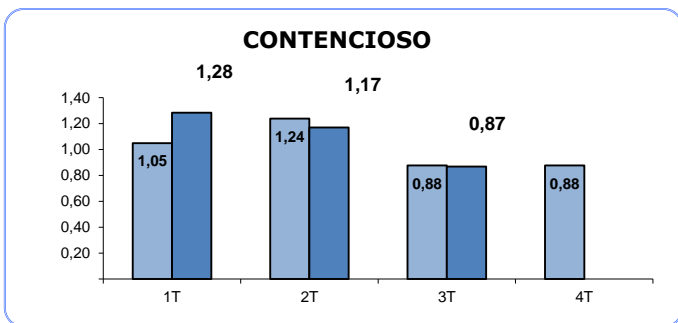
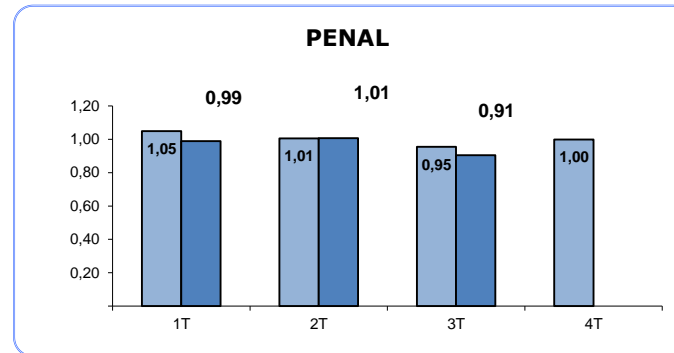
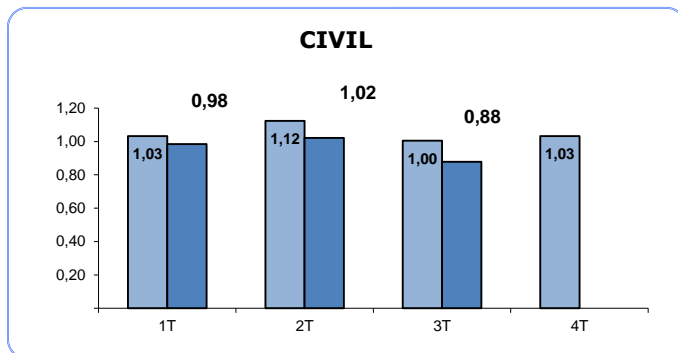

(1) RATIO RESUELTOS/INGRESADOS

■ AÑO 2021  
■ AÑO 2022

## TASA DE SENTENCIA (1)

(Por Trimestre)

### TRIBUNAL SUPERIOR DE JUSTICIA DE EXTREMADURA

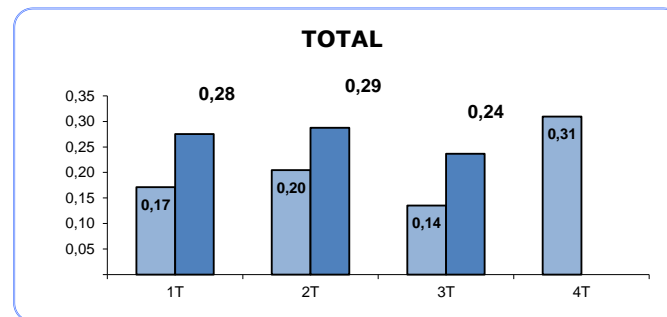
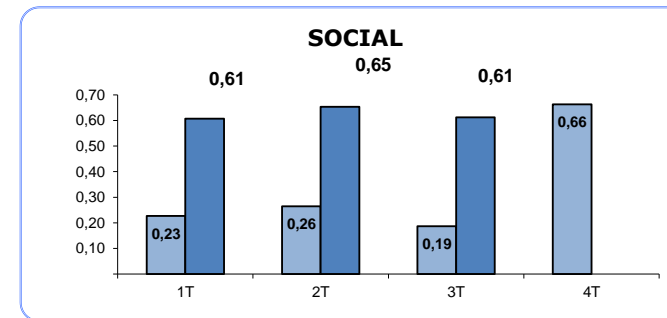
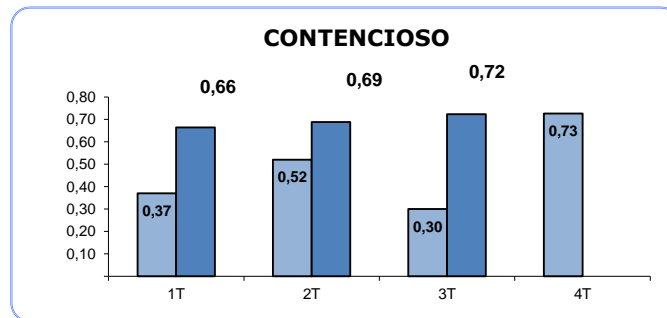
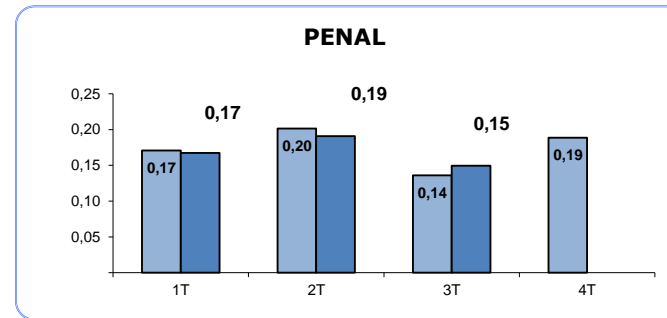
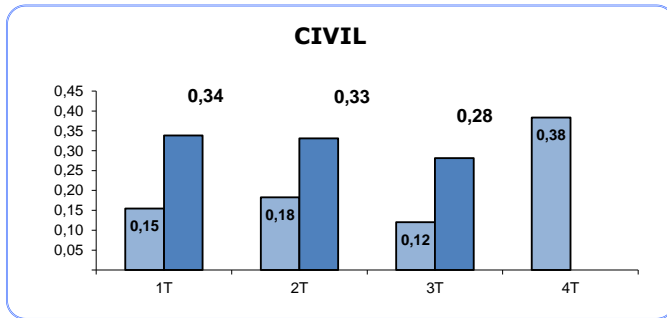

(1) RATIO SENTENCIAS/RESUELTOS

■ AÑO 2021  
■ AÑO 2022

## TASA DE CONGESTION (1)

(Por Trimestre)

### TRIBUNAL SUPERIOR DE JUSTICIA DE EXTREMADURA

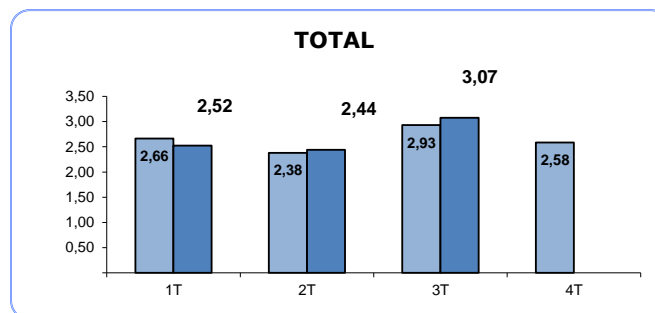
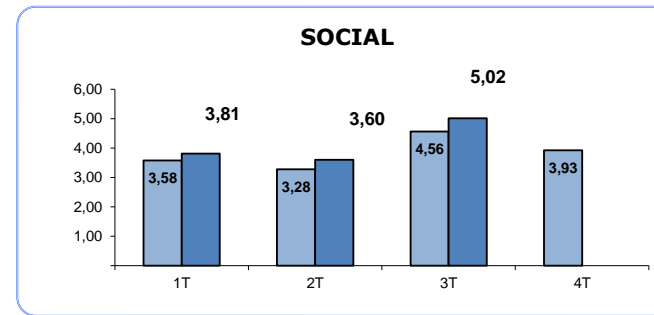
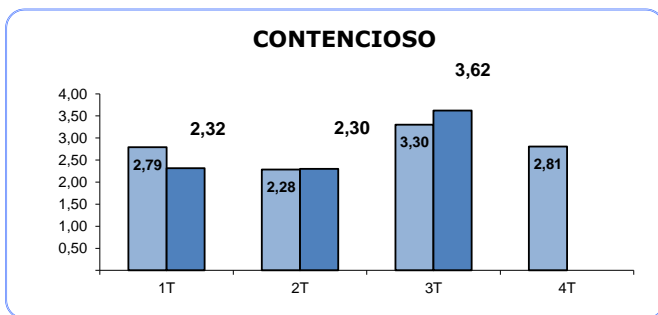
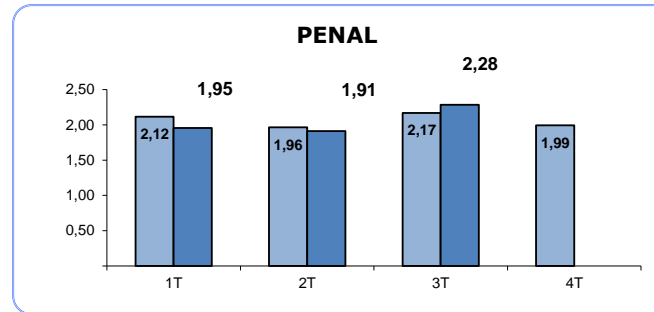
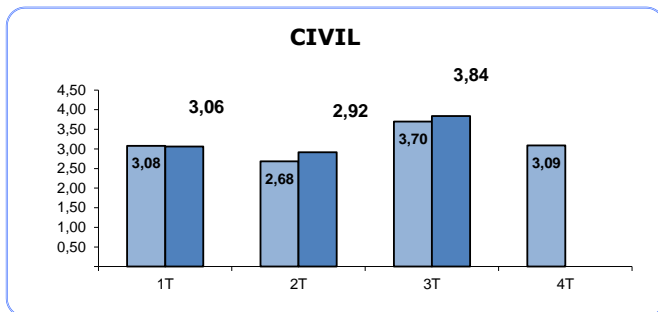

(1) RATIO (PENDIENTES INICIO +  
INGRESADOS) / RESUELTOS

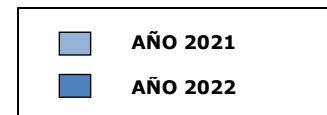

## TRIBUNAL SUPERIOR DE JUSTICIA DE EXTREMADURA

### Asuntos registrados por jurisdicciones

AÑO 2022 TRIMESTRE 3

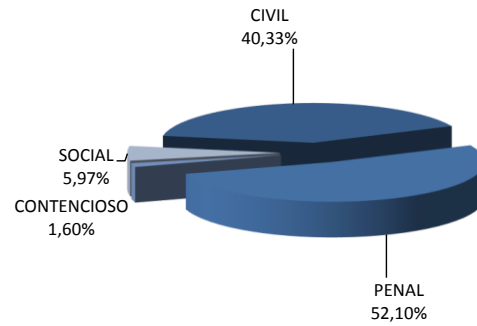

AÑO 2021 TRIMESTRE 3

